

architectes
trace & associés

architecture - architecture intérieur - ingénierie - design

antoine ely architecte dplg - ludovic lesaint architecte dplg - mikaël rivoallon architecte d'intérieur cfai - nicolas bottu ingénieur siège social - 3 rue keravel 29200 brest - tél 02 98 43 00 85 - contact@trace-associes.com - www.trace-associes.com 13 rue de la loire bât d 44230 saint sébastien sur loire tél 02 40 63 28 87 - 118 bd gabriel peri 92240 malakoff tél 09 54 48 99 85 sarl de 930 375 € - rcs 533 899 167 - siret 533 899 167 000 19 - tva fr 533 899 167 000 19 - naf-ape7111Z - breS01599 - cfai 1181

phase **APS-02**

Centre Social des Abeilles
 4 Rue du Sergent le Fiao
 29 000 QUIMPER

n° plan : 01

RdC_démol

N° pièce PC

modifications : indice X

VILLE DE QUIMPER
 projet réaménagement des bureaux

Les présents documents sont exclusivement destinés à la phase indiquée ci-joint. Ils ne sont pas des plans d'exécution. Ils ne peuvent en aucun cas être utilisés directement pour la construction. Toute utilisation ou reproduction est interdite en dehors du cadre d'un contrat de maîtrise d'œuvre.

N° Dossier #

Dessin : DS Le 10/01/19

Echelle : 1:100 ème

 sol souple de la marque GERFLOR
collection : CREATION 70 - Réf : COBARGO - 0544
dim : 15.2x91.4 cm

plinthes en bois à peindre dito mur

création d'ouverture
sciage + seuil
+ portes coulissantes

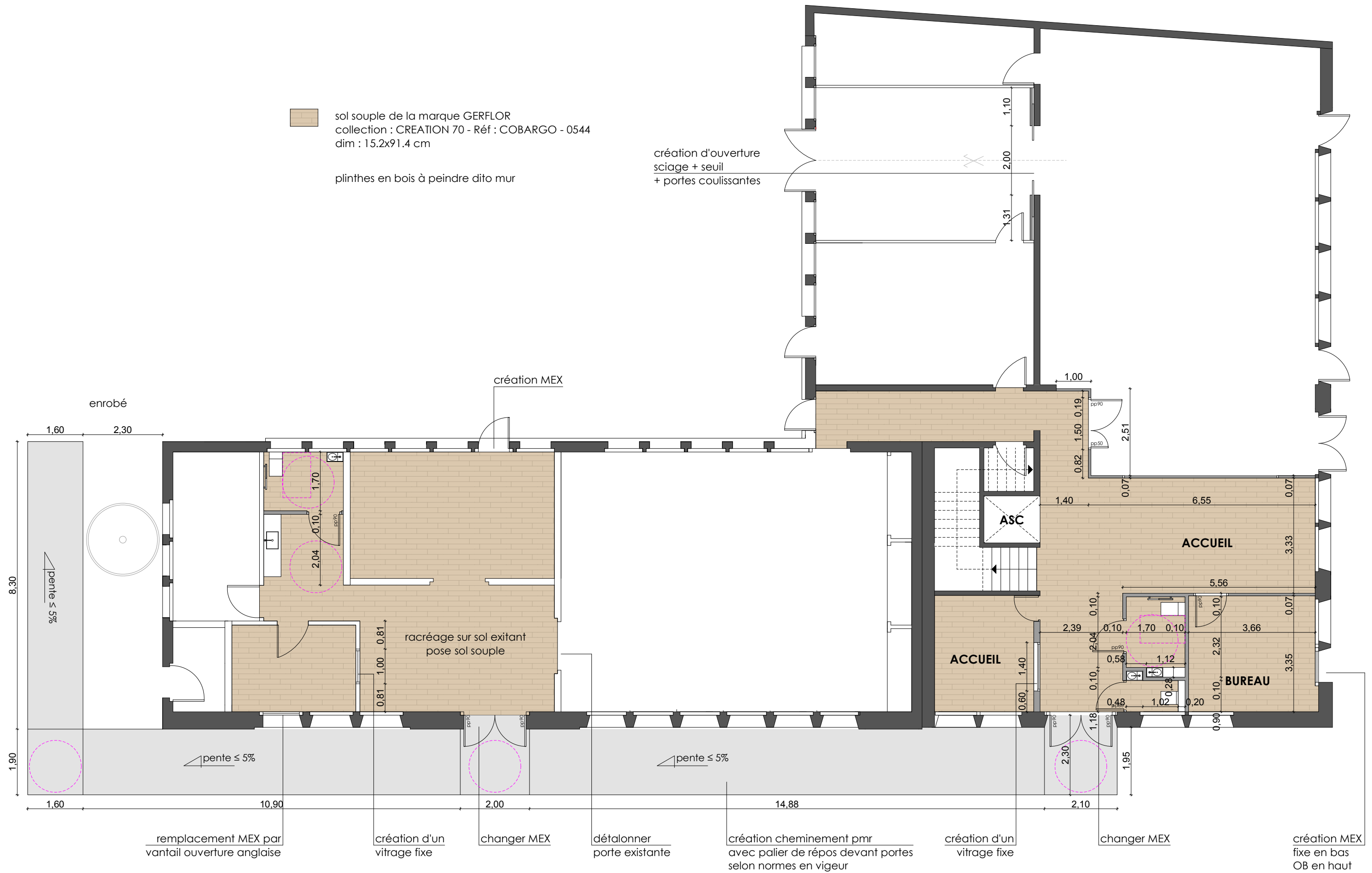

architectes
trace & associés

architecture - architecture intérieure - ingénierie - design

antoine ely architecte dplg - ludovic lesaint architecte dplg - mikaël rivoallon architecte d'intérieur cfai - nicolas bottu ingénieur siège social - 3 rue keravel 29200 brest - tél 02 98 43 00 85 - contact@trace-associes.com - www.trace-associes.com 13 rue de la loire bât d 44230 saint sébastien sur loire tél 02 40 63 28 87 - 118 bd gabriel peri 92240 malakoff tél 09 54 48 99 85 sarl de 930 375 € - rcs 533 899 167 - siret 533 899 167 000 19 - tva fr 533 899 167 000 19 - naf-ape7111Z - breS01599 - cfai 1181

phase **APS-02**

n° plan : 03

N° pièce PC

Centre Social des Abeilles
4 Rue du Sergent le Fiao
29 000 QUIMPER

RdC_général - version 2

modifications : indice X

VILLE DE QUIMPER
projet réaménagement des bureaux

Les présents documents sont exclusivement destinés à la phase indiquée ci-joint. Ils ne sont pas des plans d'exécution. Ils ne peuvent en aucun cas être utilisés directement pour la construction. Toute utilisation ou reproduction est interdite en dehors du cadre d'un contrat de maîtrise d'œuvre.

N° Dossier #

Dessin : DS Le 10/01/19

Echelle : 1:100^{ème}

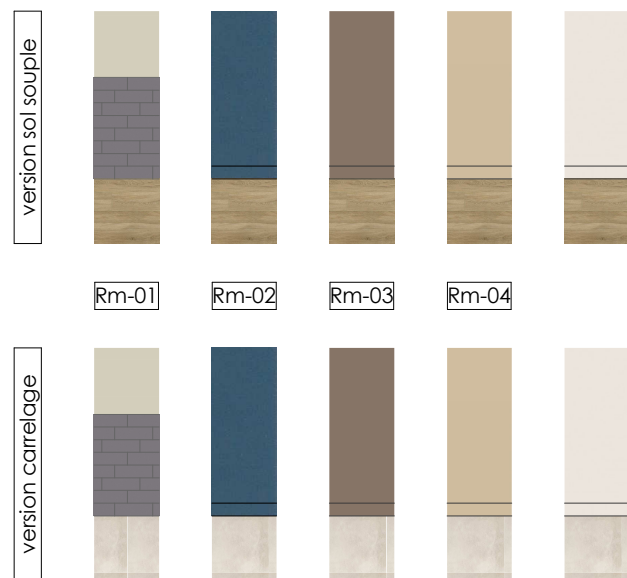

- Rm-01** faïence de la marque CINCA
collection : ARCHITECTOS mat
Réf : DEEP GREY - 2305 - dim : 30x10 cm
ht 1,20 m
peinture de la marque FARROW & BALL
Réf : SHADOW WHITE - 282
> si pas de faïence (dans les sanitaires)
- Rm-02** peinture de la marque FLAMANT
Réf : TOPKAPI - 246
- Rm-03** peinture de la marque FARROW & BALL
Réf : CHARLESTON GRAY - 243
- Rm-04** peinture de la marque FARROW & BALL
Réf : OXFORD STONE - 264

peinture de la marque FLAMANT
Réf : PLUME
> si pas indiqué différemment
(murs, plafonds, menuiserie intérieure)

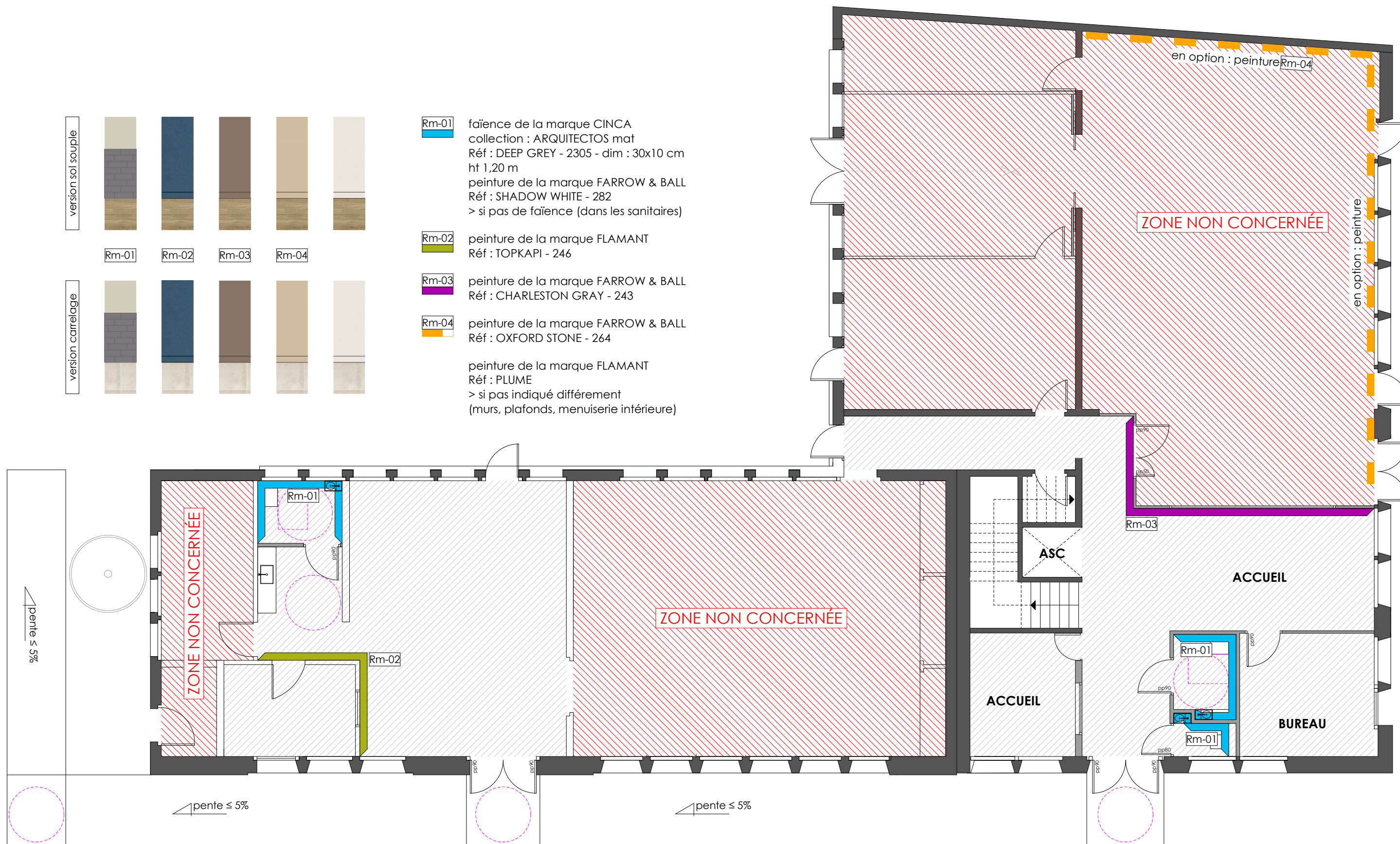

architectes
trace & associés

architecture - architecture intérieure - ingénierie - design

antoine ely architecte dplg - ludovic lesaint architecte dplg - mikaël rivoallon architecte d'intérieur cfai - nicolas bottu ingénieur
siège social - 3 rue keravel 29200 brest - tél 02 98 43 00 85 - contact@trace-associes.com - www.trace-associes.com
13 rue de la loire bât d 44230 saint sébastien sur loire tél 02 40 63 28 87 - 118 bd gabriel peri 92240 malakoff tél 09 54 48 99 85
sarl de 930 375 € - rcs 533 899 167 - siret 533 899 167 000 19 - tva fr 533 899 167 000 19 - naf-ape7111Z - breS01599 - cfai 1181

phase **APS-02**

n° plan : 04

N° pièce PC

Centre Social des Abeilles
4 Rue du Sergent le Fiao
29 000 QUIMPER

RdC_revêtements muraux/plafond

modifications : indice X

VILLE DE QUIMPER
projet réaménagement des bureaux

Les présents documents sont exclusivement destinés à la phase indiquée ci-joint. Ils ne peuvent en aucun cas être utilisés directement pour la construction. Toute utilisation ou reproduction est interdite en dehors du cadre d'un contrat de maîtrise d'œuvre.

N° Dossier #
Dessin : DS Le 10/01/19
Echelle : 1:100 ème

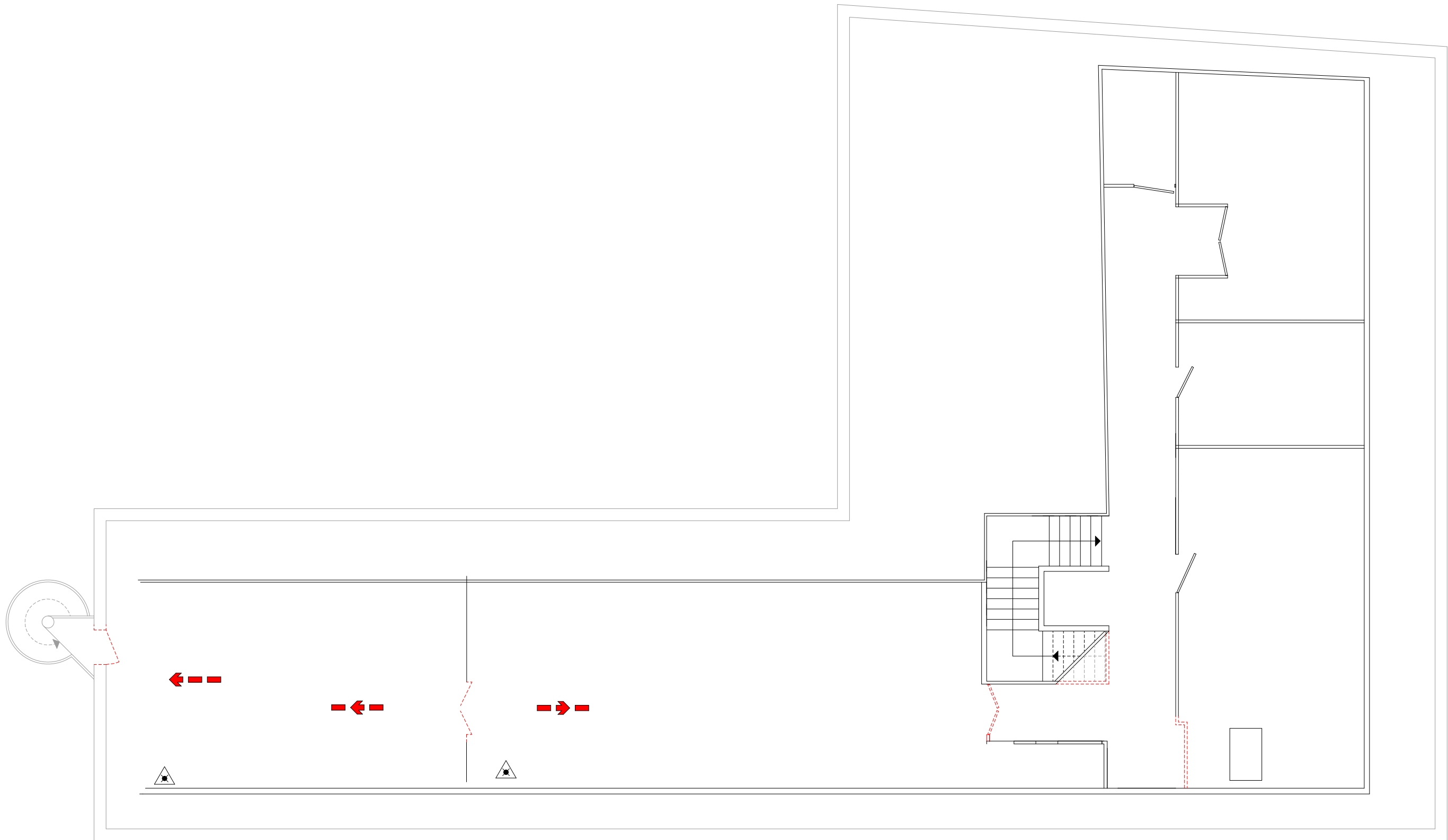

sol souple de la marque GERFLOR
collection : CREATION 70 - Réf : COBARGO - 0544
dim : 15.2x91.4 cm

plinthes en bois à peindre dito mur

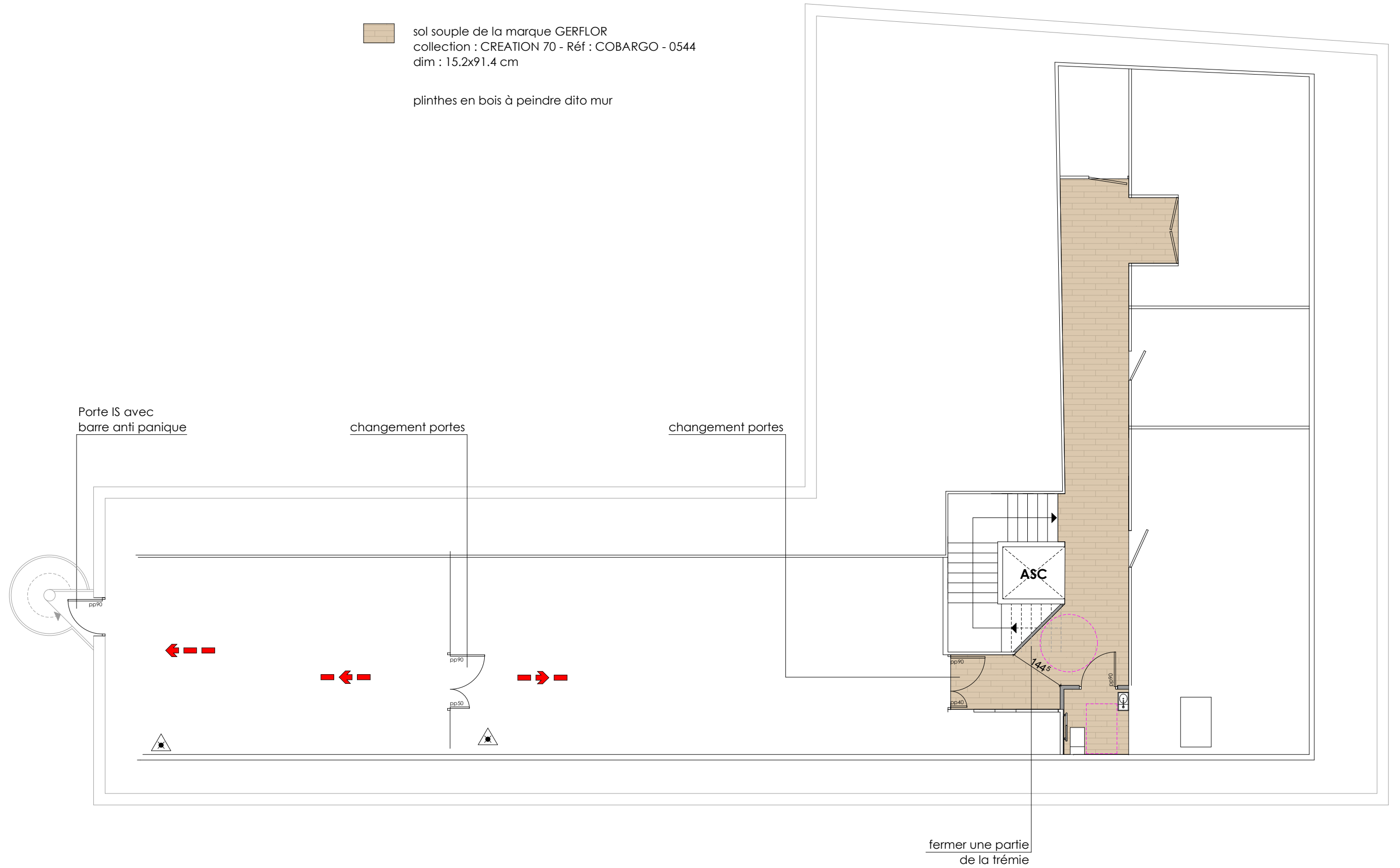

architectes
trace & associés

architecture - architecture intérieur - ingénierie - design

antoine ely architecte dplg - ludovic lesaint architecte dplg - mikaël rivoallon architecte d'intérieur cfai - nicolas bottu ingénieur
siège social - 3 rue keravel 29200 brest - tél 02 98 43 00 85 - contact@trace-associes.com - www.trace-associes.com
13 rue de la loire bât d 44230 saint sébastien sur loire tél 02 40 63 28 87 - 118 bd gabriel peri 92240 malakoff tél 09 54 48 99 85
sarl de 930 375 € - rcs 533 899 167 - siret 533 899 167 000 19 - tva fr 533 899 167 000 19 - naf-ape7111Z - breS01599 - cfai 1181

phase **APS-02**

n° plan : 06

N° pièce PC

Centre Social des Abeilles
4 Rue du Sergent le Fiao
29 000 QUIMPER

R1_général

modifications : indice X

VILLE DE QUIMPER
projet réaménagement des bureaux

Les présents documents sont exclusivement destinés à la phase indiquée ci-joint. Ils ne sont pas des plans d'exécution. Ils ne peuvent en aucun cas être utilisés directement pour la construction. Toute utilisation ou reproduction est interdite en dehors du cadre d'un contrat de maîtrise d'œuvre.

N° Dossier #
Dessin : DS Le 10/01/19
Echelle : 1:100 ème

Rm-01 faïence de la marque CINCA
 collection : ARQUITECTOS mat
 Réf : DEEP GREY - 2305 - dim : 30x10 cm
 ht 1,20 m
 peinture de la marque FARROW & BALL
 Réf : SHADOW WHITE - 282
 > si pas de faïence (dans les sanitaires)



peinture de la marque FLAMANT
 Réf : PLUME
 > si pas indiqué différemment
 (murs, plafonds, menuiserie intérieure)

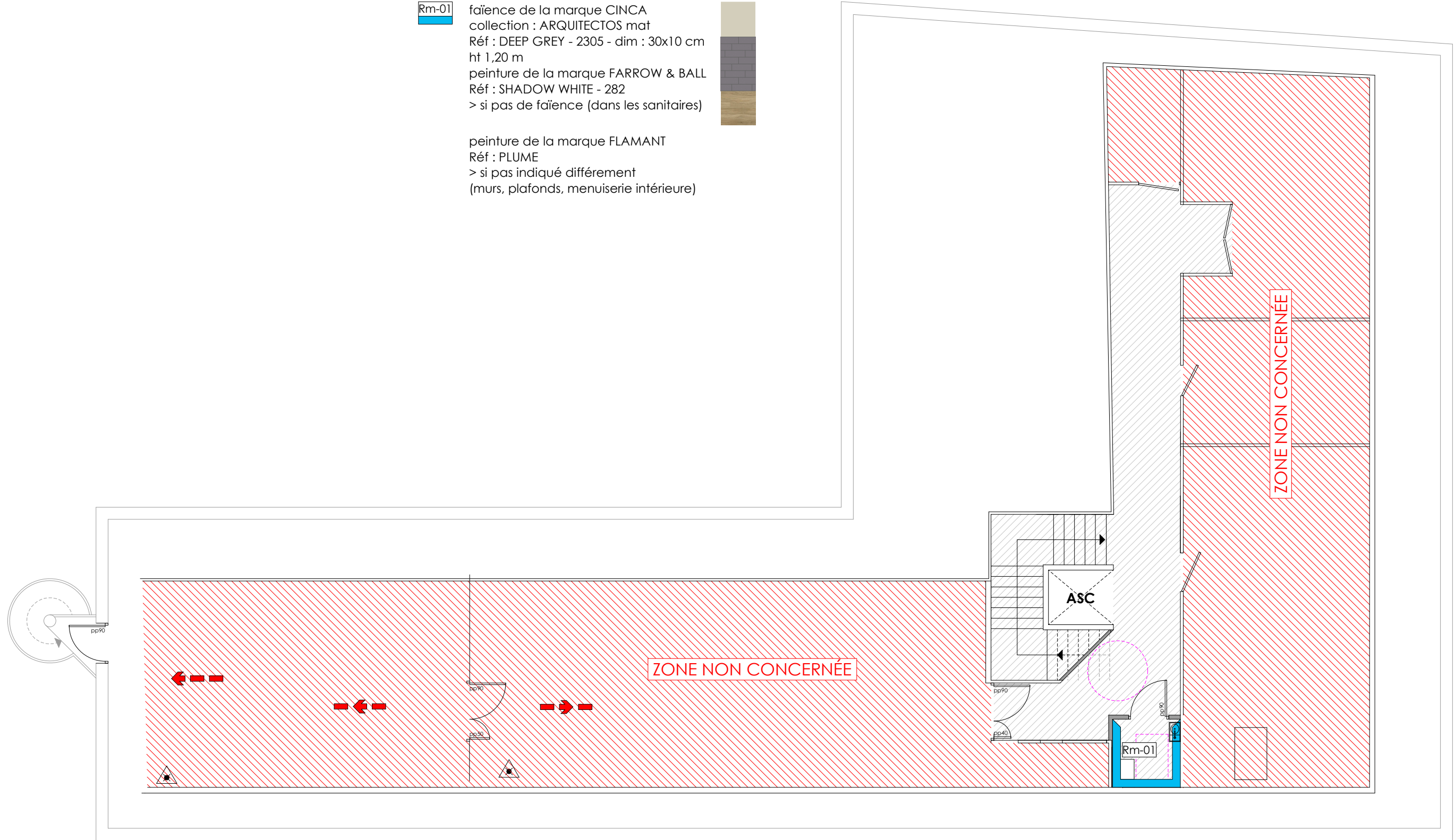

architectes
trace & associés

architecture - architecture intérieur - ingénierie - design

antoine ely architecte dplg - ludovic lesaint architecte dplg - mikaël rivoallon architecte d'intérieur cfai - nicolas bottu ingénieur
 siège social - 3 rue keravel 29200 brest - tél 02 98 43 00 85 - contact@trace-associes.com - www.trace-associes.com
 13 rue de la loire bât d 44230 saint sébastien sur loire tél 02 40 63 28 87 - 118 bd gabriel peri 92240 malakoff tél 09 54 48 99 85
 sarl de 930 375 € - rcs 533 899 167 - siret 533 899 167 000 19 - tva fr 533 899 167 000 19 - naf-ape7111Z - breS01599 - cfai 1181

phase **APS-02**

n° plan : 07

N° pièce PC

Centre Social des Abeilles
 4 Rue du Sergent le Fiao
 29 000 QUIMPER

R1_revêtement muraux & plafond

modifications : indice X

VILLE DE QUIMPER
 projet réaménagement des bureaux

Les présents documents sont exclusivement destinés à la phase indiquée ci-joint. Ils ne sont pas des plans d'exécution. Ils ne peuvent en aucun cas être utilisés directement pour la construction. Toute utilisation ou reproduction est interdite en dehors du cadre d'un contrat de maîtrise d'œuvre.

N° Dossier #
 Dessin : DS Le 10/01/19
 Echelle : 1:100 ème